

Guía de inicio rápido



Figura 1: Pantalla del escáner SEM Provizio™

1 PUESTA EN MARCHA

Encienda el escáner SEM Provizio™ retirándolo del centro de carga o pulsando el botón de acción hasta que la pantalla se ilumine y aparezca la pantalla de bienvenida (Figura 2). El cabezal del sensor (Figura 1) no se debe tocar durante este tiempo.



Figura 2: Pantalla de bienvenida del dispositivo



Después de aproximadamente 4 segundos, aparecerá la pantalla de instalación del sensor (Figura 3).

Figura 3: Pantalla de instalación del sensor



Figura 4: Instalación del sensor de escáner SEM Provizio™

Retire el sensor de escáner SEM Provizio™ de un solo uso de su embalaje y colóquelo en el cabezal del sensor (Figura 4). Escuchará un clic cuando el sensor esté colocado correctamente. Nota: Cada sesión de exploración del paciente requiere un nuevo sensor.



Pulse el botón de pantalla siguiente para continuar, el dispositivo probará la instalación del sensor y luego mostrará la pantalla de modo de funcionamiento (Figura 5).

2 MODO DE FUNCIONAMIENTO



Seleccione una de las tres opciones disponibles (Figura 5).

Figura 5: Pantalla de modo de funcionamiento

a



Al pulsar el botón de código de barras se aplicará la carga de datos completa. Utilice este modo si el paciente tiene una pulsera con código de barras y el software de la puerta de enlace está instalado en la red WIFI. Coloque el dispositivo sobre el código de barras y el dispositivo lo identificará automáticamente.

b



Al pulsar el botón de introducción manual del historial se activará el modo de funcionamiento manual. Este modo se utiliza cuando el paciente no tiene una pulsera con código de barras, o no tiene el software de la puerta de enlace instalado en la red WIFI.

c



Si pulsa el botón de introducción manual de la identificación del paciente de la esquina inferior derecha, el usuario podrá introducir manualmente el ID del paciente mediante el teclado de la pantalla.

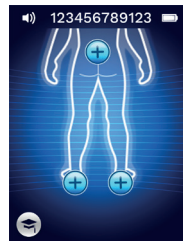

Cuando realice la selección, el dispositivo se moverá automáticamente a la pantalla de selección de la ubicación del cuerpo (Figura 6).

Figura 6: Pantalla de selección de la ubicación del cuerpo

3 EXPLORACIÓN



Seleccione el área del cuerpo que desea explorar; sacro, talón izquierdo o talón derecho, pulsando el botón de selección.

a

Asegúrese de quitar la humedad de la superficie o materia del área de la piel que evaluará.

b

Coloque la cabeza del sensor plana contra la piel del paciente en el área a explorar ejerciendo suficiente presión hasta que se active la exploración.

c

Cuando se realice una lectura correcta, el dispositivo parpadeará en azul y emitirá un breve tono sonoro.

d

Levante el sensor de la piel. Los círculos de sesión debajo de la ubicación del cuerpo se completarán en su totalidad cuando finalice la medición (Figura 1).

e

Repita los pasos anteriores para obtener un conjunto completo de lecturas.

f

El símbolo Δ mostrará un valor cuando se realicen 3 lecturas.

g

$\Delta \geq 0,6$ puede sugerir un mayor riesgo de PI/PU. Este valor debe considerarse junto con el juicio clínico.

h



Presione el botón Volver para volver a la pantalla de ubicación del cuerpo y repita el proceso de exploración para las áreas restantes del cuerpo.

4 REINICIO



Cuando se hayan explorado todas las ubicaciones del cuerpo y los valores delta sean aceptables (Figura 7), pulse el botón de inicio para volver a la pantalla de instalación del sensor (Figura 3). El dispositivo guardará y almacenará todas las lecturas realizadas.



Figura 7 - Pantalla de ubicación del cuerpo (exploraciones completas)

Retire el sensor separando suavemente el sensor del conector.

Instale un nuevo sensor si va a explorar a otro paciente.

5 CARGA DE DATOS

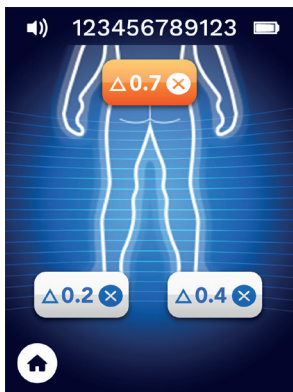
Para cargar las lecturas tomadas, coloque el escáner SEM Provizio™ en el Centro de carga (Figura 8), el dispositivo inicia las comunicaciones inalámbricas y se conecta al servidor de la puerta de enlace, todas las sesiones de datos almacenadas se cargan en los registros del paciente y se eliminan del dispositivo.



Figura 8 - Centro de carga Provizio™

6 CARGA Y DESCONEXIÓN

Para cargar, coloque el dispositivo en el Centro de carga (Figura 8). La luz del Centro de carga comenzará a parpadear en verde. Mientras el dispositivo está en el Centro de carga, la pantalla táctil está desactivada, la pantalla muestra el estado de la carga de datos y el nivel de carga de la batería (Figura 9). El dispositivo está completamente cargado cuando se iluminan cinco barras verdes.



Figura 9: Pantalla de carga



Para desconectar el dispositivo, apáguelo pulsando y manteniendo presionado el botón de acción.

7 LIMPIEZA



Limpie y desinfecte el escáner SEM Provizio™ siguiendo el procedimiento de limpieza y desinfección de las Instrucciones de uso.