

# Kurzanleitung



Abbildung 1 – Provizio™ SEM-Scanner-Display

## 1 ERSTE SCHRITTE



Schalten Sie den Provizio™ SEM-Scanner ein, indem Sie ihn entweder von der Ladestation nehmen oder die Aktionstaste drücken, bis der Bildschirm aufleuchtet und der Begrüßungsbildschirm angezeigt wird (Abbildung 2). Der Sensorkopf (Abbildung 1) darf während dieser Zeit nicht berührt werden.



Abbildung 2 – Begrüßungsbildschirm



Nach ca. 4 Sekunden wird der Bildschirm zum Installieren des Sensors angezeigt (Abbildung 3).

Abbildung 3 – Bildschirm zum Installieren des Sensors



Abbildung 4 – Installieren des Provizio™ SEM-Scannersensors

Nehmen Sie den Einmal-Provizio™ SEM-Scannersensor aus der Verpackung und setzen Sie ihn auf den Sensorkopf (Abbildung 4). Sie hören ein Klicken, wenn der Sensor richtig platziert ist. Hinweis – Für jede Patientensitzung wird ein neuer Sensor benötigt.



Drücken Sie auf die Schaltfläche „Nächster Bildschirm“ um fortzufahren; das Gerät testet die Installation des Sensors und zeigt dann den Betriebsmodusbildschirm an (Abbildung 5).

## 2 BETRIEBSMODUS



Wählen Sie eine der drei verfügbaren Optionen aus (Abbildung 5).

Abbildung 5 – Betriebsmodusbildschirm

a



Durch Drücken der Barcode-Taste wird der vollständige Daten-Upload implementiert. Verwenden Sie diesen Modus, wenn der Patient ein Barcode-Armband hat und die Gateway-Software in Ihrem WLAN-Netzwerk installiert ist. Positionieren Sie das Gerät über dem Barcode, woraufhin es ihn automatisch erkennt.

b



Wenn Sie auf die Taste zur manuellen Erfassung drücken, wird der manuelle Betriebsmodus implementiert. Dies ist für den Fall vorgesehen, dass der Patient kein Barcode-Armband hat oder die Gateway-Software nicht in Ihrem WLAN-Netzwerk installiert ist.

c



Indem Sie unten rechts auf die Taste zum manuellen Eingeben der Patienten-ID drücken, können Sie die Patienten-ID manuell über eine Tastatur am Anzeigebildschirm des Geräts eingeben.

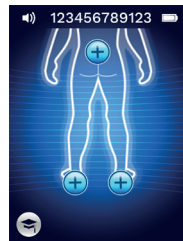

Sobald Sie die Auswahl getroffen haben, wechselt das Gerät automatisch zum Bildschirm „Körperbereich auswählen“ (Abbildung 6).

Abbildung 6 – Bildschirm „Körperbereich auswählen“

## 3 SCANNEN



Wählen Sie den Körperbereich aus, den Sie scannen möchten (Kreuzbein, linke Ferse oder rechte Ferse), indem Sie die Auswahlstaste drücken.

a

Achten Sie darauf, dass jegliche Oberflächenfeuchtigkeit und sämtliche Partikel von dem zu beurteilenden Bereich der Haut entfernt worden sind.

b

Legen Sie den Sensorkopf im zu scannenden Bereich flach und mit ausreichend Druck auf die Haut des Patienten, bis der Scanningvorgang ausgelöst wird.

c

Nach erfolgreicher Messung blinkt das Gerät blau und gibt einen kurzen Signalton aus.

d

Heben Sie den Sensor von der Haut ab. Die Sitzungskreise unter dem Körperbereich sind vollständig ausgefüllt, wenn die Messung abgeschlossen ist (Abbildung 1).

e

Wiederholen Sie die oben genannten Schritte, um einen vollständigen Messwertsatz zu erhalten.

f

Das Symbol  $\Delta$  zeigt nach 3 Messungen einen Wert an.

g

$\Delta > 0,6$  kann auf ein erhöhtes PI/PU-Risiko hindeuten. Der Wert sollte in Verbindung mit der klinischen Beurteilung berücksichtigt werden.

h



Drücken Sie die Eingabetaste, um zum Körperbereichsbildschirm zurückzukehren und wiederholen Sie den Scanningvorgang für die verbleibenden Körperbereiche.

## 4 ZURÜCKSETZEN



Wenn Sie alle Körperbereiche gescannt haben und die Deltawerte akzeptabel sind (Abbildung 7), drücken Sie die Home-Taste, um zum Bildschirm zum Installieren des Sensors (Abbildung 3) zurückzukehren. Das Gerät speichert alle gemessenen Werte und legt sie ab.



Abbildung 7 – Körperbereichsbildschirm (Scanvorgänge abgeschlossen)

Entfernen Sie den Sensor, indem Sie ihn vorsichtig vom Stecker abziehen.

Installieren Sie einen neuen Sensor, wenn Sie einen anderen Patienten scannen.

## 5 DATA-UPLOAD

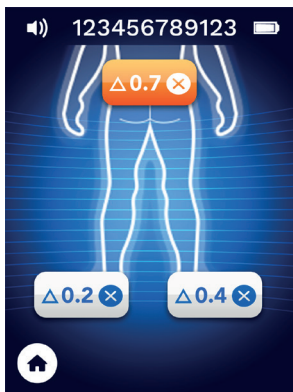

Abbildung 8 – Provizio™-Ladestation

Um die gemessenen Werte hochzuladen, setzen Sie den Provizio™ SEM-Scanner in die Ladestation ein (Abbildung 8). Das Gerät initiiert die drahtlose Kommunikation und stellt eine Verbindung zum Gateway-Server her. Alle gespeicherten Datensitzungen werden in die Patientenakten hochgeladen und vom Gerät gelöscht.

## 6 LADEN & AUSSCHALTEN



Abbildung 9 – Ladebildschirm

Stellen Sie das Gerät zum Laden in die Ladestation (Abbildung 8). Die LED an der Station beginnt grün zu blinken. Befindet sich das Gerät in der Ladestation, ist der Touchscreen deaktiviert und auf dem Display werden der Status des Daten-Uploads und der Ladezustand des Akkus angezeigt (Abbildung 9). Das Gerät ist vollständig aufgeladen, wenn fünf grüne Balken leuchten.

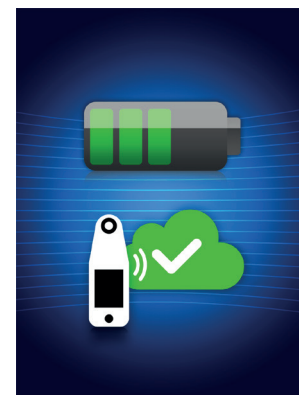

Der Scanner kann durch Gedrückthalten der Aktionstaste ausgeschaltet werden.

## 7 REINIGEN



**Reinigen und desin(zieren Sie den Provizio™ SEM-Scanner gemäß den Anweisungen zur Reinigung und Desinfektion in der Gebrauchsanweisung.**